

Commune de VILLEMEUX SUR EURE
Lieu-dit : "La Côte de Boisfort"

Lotissement réalisé par la S.A.R.L. SOGAFIM

Cadastrée Section ZD n°211 partie-212 partie
Superficie réelle : 680m²

PLAN PAR LOT

Echelle: 1/250^{ème}

- LEGENDE
- Voie en BBSG 0/10 noir
 - Espace vert
 - Trottoir en enrobé
 - Sens feintage
 - Zone boisée (non aedificandi)



Lot 1

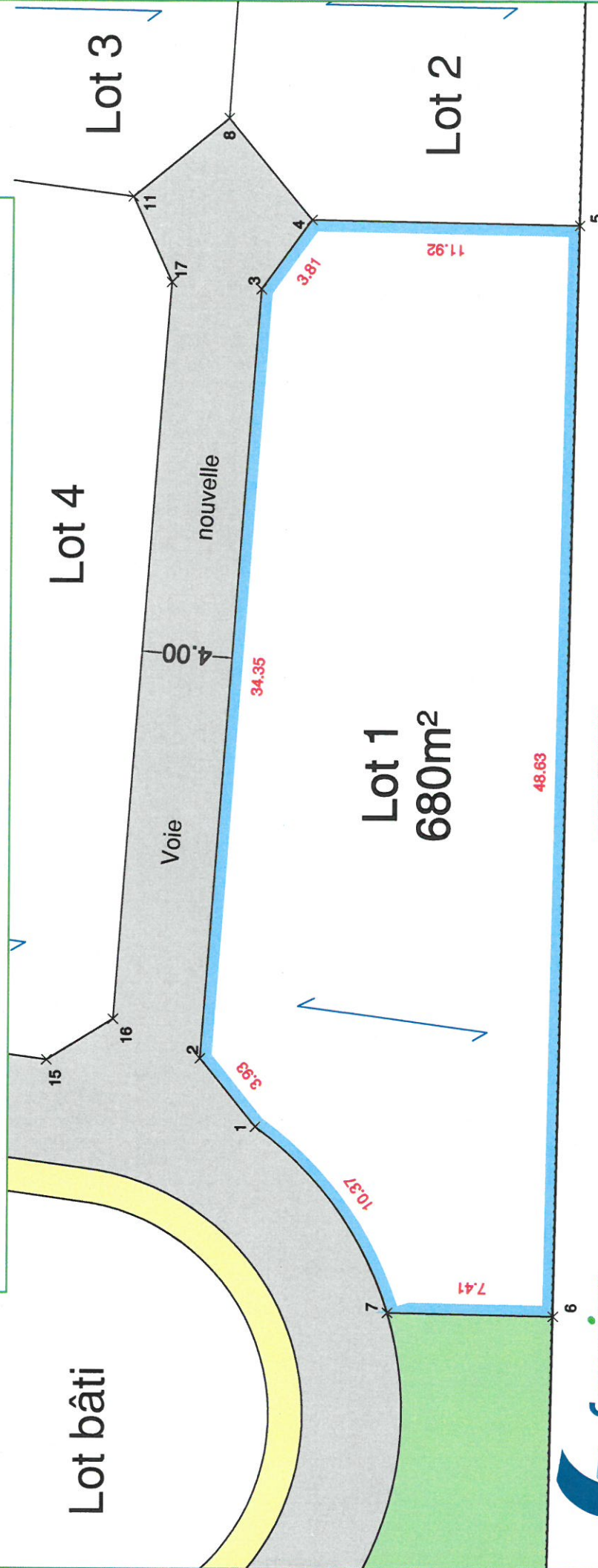

Lot bâti

Lot 1
680m²



Société de Géomètres - Experts et maîtres d'oeuvre VRD

22 rue Louis de Cossé-Brissac
78640 Neauphle-le-Château
Tél : 01 34 89 00 78
Fax : 01 34 89 63 73
neauphle@foncier-experts.com

6 rue Jean-Pierre Timbaud
78180 St Quentin en Yvelines
Montigny le Bretonneux
Tél : 01 30 59 62 35
Tél : 01 30 64 01 41 - 01 30 64 01 56
saintquentin@foncier-experts.com

125 Petite rue St-Matthieu
78550 Houdan
Montigny le Bretonneux
Tél : 01 30 59 62 35
Fax : 01 30 88 10 46
houdan@foncier-experts.com

62 rue de Rambouillet
78460 Chevreuse
Tél : 01 30 52 42 50
Fax : 01 30 52 32 42
chevreuse@foncier-experts.com

6 rue de Bièvres
91400 Sacy
Tél : 01 60 14 69 03
sacy@foncier-experts.com

Dossier N° : H08749

Plan établi le : 04/04/2014
Dernière version : 26/03/2015
Planimétrie : Locale
Altimétrie : Locale
Dessinateur : CDU

section ZD n° 213



125, Petite rue Saint Matthieu
78550 Houdan
Tel : 01.30.59.62.35
Fax : 01.30.88.10.46
houdan@foncier-experts.com