

Commune de VILLEMEUX SUR EURE
 Lieu-dit : "La Côte de Boisfort"

Lotissement réalisé par la S.A.R.L. SOGAFIM

Cadastrée Section ZD n°211 partie-212 partie
 Superficie réelle : 612m²

PLAN PAR LOT

Echelle: 1/250^{ème}

- LEGENDE
- Voie en BBSG 0/10 noir
 - Espace vert
 - Trottoir en enrobé
 - Sens feutrage
 - Zone boisée (non aedificandi)

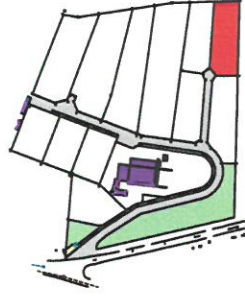

Lot 2

Lot 3

Lot 1

Lot 2
 612m²

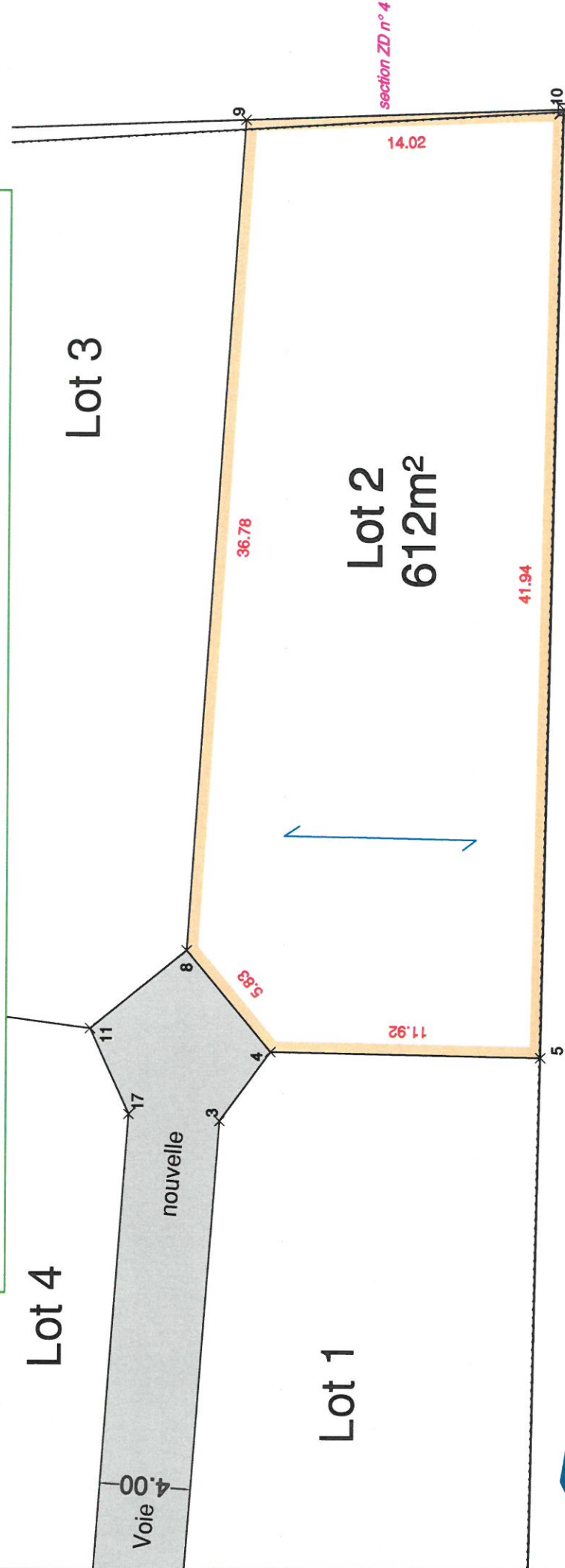

Société de Géomètres - Experts et maîtres d'oeuvre VRD

22 rue Louis de Cossé-Enssac 6 rue Jean-Pierre Timbaud
 78640 Neauphle-le-Château 78180 St Quentin en Yvelines
 Tél : 01 34 89 00 78 Montigny le Bretonneux
 Fax : 01 34 89 63 73 Tél : 01 30 64 01 41 - 01 30 64 01 56
 neauphle@foncier-experts.com saintquentin@foncier-experts.com

62 rue de Rambouillet
 78460 Chevreuse
 Tél : 01 30 52 42 50
 Fax : 01 30 52 32 42
 chevreuse@foncier-experts.com

6 rue de Bièvres
 91400 Saclay
 Tél : 01 60 14 69 03
 saclay@foncier-experts.com

Dossier N° : H08749

Plan établi le : 04/04/2014
 Dernière version : 26/03/2015
 Planimétrie : Locale
 Altimétrie : Locale
 Dessinateur : CDU

