

Commune de VILLEMEUX SUR EURE
Lieu dit : " La Côte de Boisfort "

Lot 10

Lotissement réalisé par la S.A.R.L. SOGAFIM

Cadastrée Section C n°1241partie-1245partie
Superficie réelle : 469 m²

PLAN PAR LOT

Echelle: 1/250^{ème}

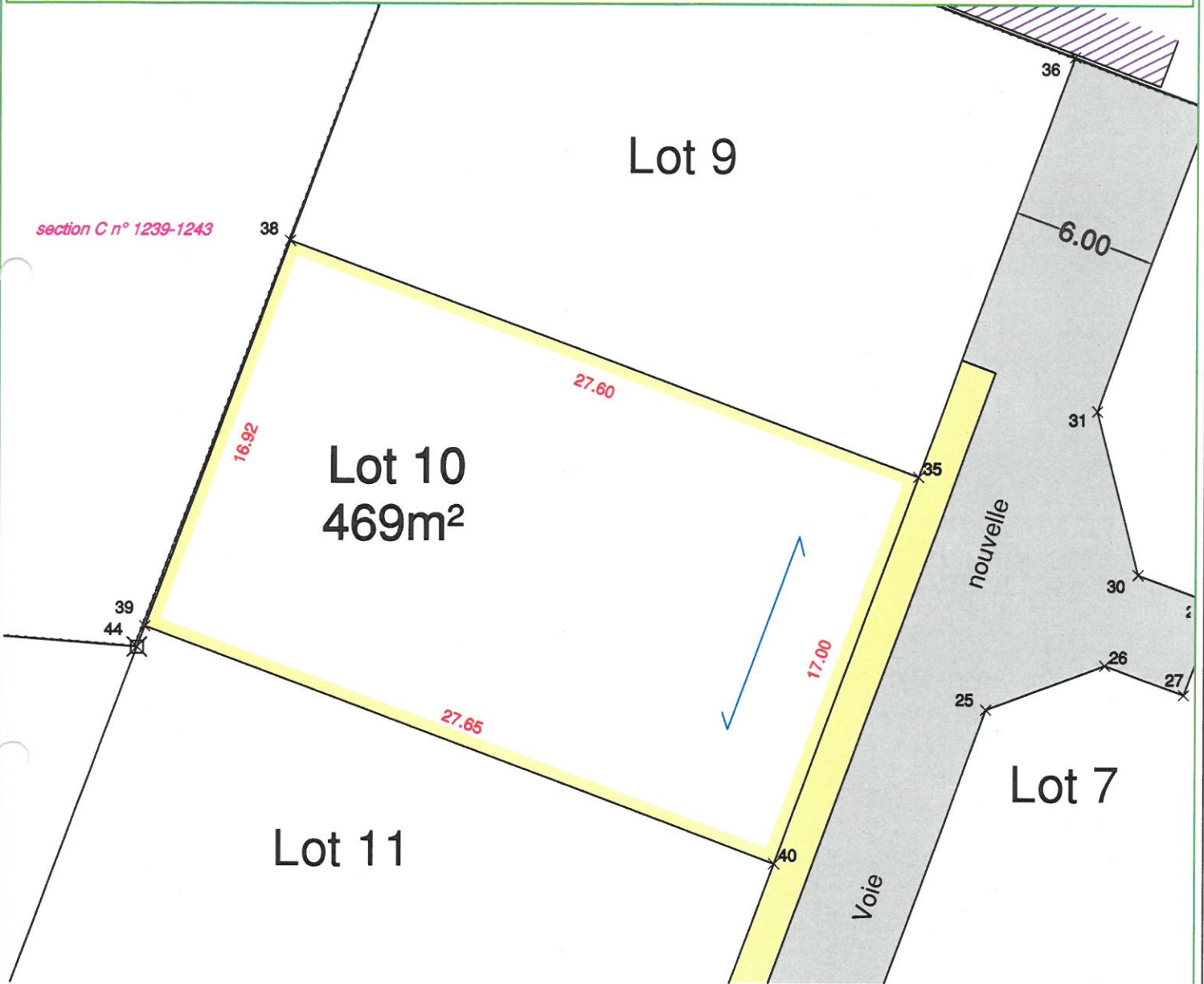
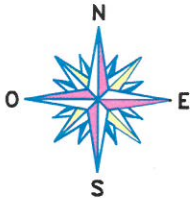
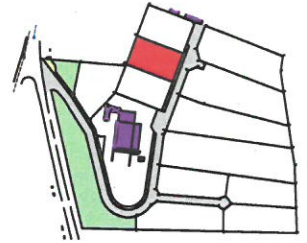

section C n° 1239-1243

Lot 10
469m²

Lot 11

Lot 7

- LEGENDE
- Voirie en BBSG 0/10 noir
 - Espace vert
 - Trottoir en enrobé
 - Sens faitage
 - Zone boisée (non aedificandi)



Société de Géomètres - Experts et maîtres d'oeuvre VRD

Dossier N° : H08749

22 rue Louis de Cossé-Brissac
78640 Neauphle-le-Château
Tél : 01 34 89 00 78
Fax : 01 34 89 63 73
neauphle@foncier-experts.com

6 rue Jean-Pierre Timbaud
78180 St Quentin en Yvelines
Montigny le Bretonneux
Tél : 01 30 64 01 41 - 01 30 64 01 58
saintquentin@foncier-experts.com

125 Petite rue St-Mathieu
78550 Houdan
Tél : 01 30 59 62 35
Fax : 01 30 88 10 46
houdan@foncier-experts.com

62 rue de Rambouillet
78460 Chevreuse
Tél : 01 30 52 42 50
Fax : 01 30 52 32 42
chevreuse@foncier-experts.com

6 rue de Bièvres
91400 Saclay
Tél : 01 60 14 69 03
saclay@foncier-experts.com

Plan établi le : 04/04/2014
Dernière version : 26/03/2015
Planimétrie : Locale
Altimétrie : Locale
Dessinateur : CDU