



Pauline FORTEAU-FAISANT
Ingénieur ESGT
Géomètre-Expert : n° 5939

Sébastien FAISANT
Ingénieur ESGT
Géomètre-Expert : n° 5940

Domlnque FORTEAU
Diplômé de l'Institut de Topométrie
Géomètre-Expert : n° 3700

ANET
13, rue Delacroix
28260 ANET
T 02 37 41 97 88
F 02 37 41 41 16
anot@forteau-faisant.fr

DREUX
49, rue Saint-Jean
28100 DREUX
T 02 37 46 62 68
F 02 37 50 23 88
dreux@forteau-faisant.fr

www.forteau-faisant.fr

DEPARTEMENT DE L'EURE-ET-LOIR
Commune de SAINT REMY SUR AVRE

Lieudit : "Sous les bois de Chaumont"
Avenue des champs de Bray

PLAN DU LOT n° 10

Cadastré Section AH

Echelle : 1/200

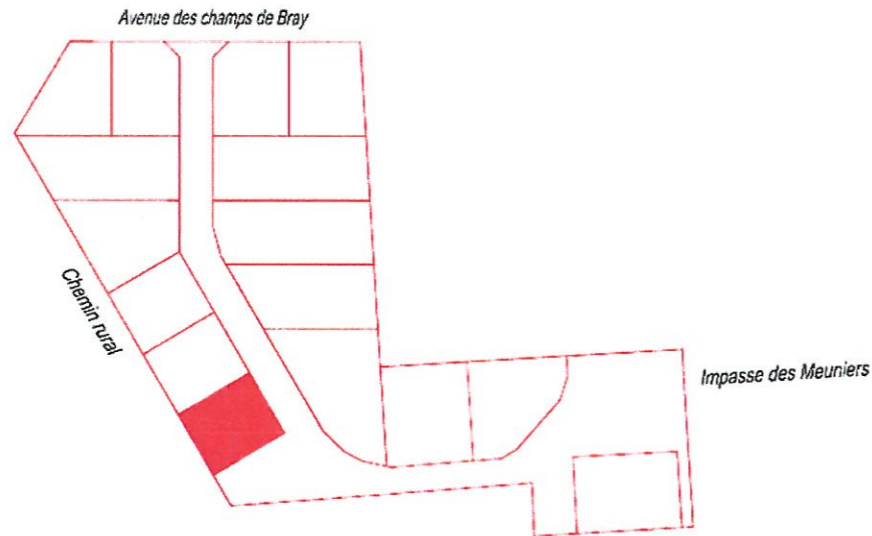

Pierres & Territoires
EURE & LOIR
PROMOTEUR • AMÉNAGEUR • LOTISSEUR

DOSSIER N° 131052_Lot15			L'authenticité de ce document est exclusivement assurée par la signature du Géomètre-Expert. <u>Reproduction réservée</u>
Date	Désignation	Dessiné par	
06.06.2014	Edition initiale	LB	

TOPOGRAPHIE DIVISION BORNAGE LOTISSEMENT
PROJET DE VOIRIE ET RESEAUX URBANISME
MAITRISE D'OEUVRE VRD COPROPRIETE CONCEPTION DE P.L.U.

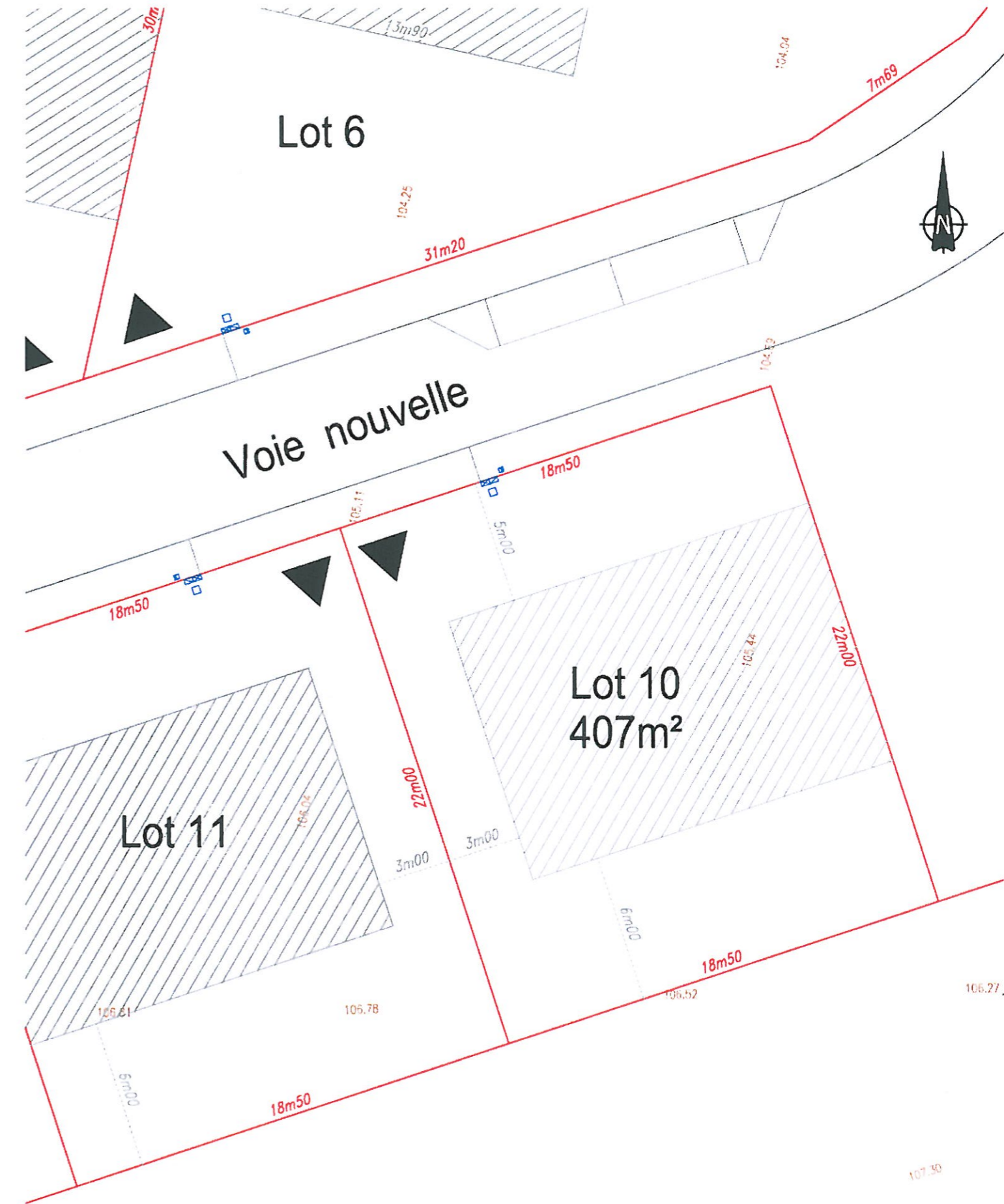

LEGENDE

- Polygone d'implantation des habitations et annexes
- Branchements réseaux
- Accès au lot

- 26m95** Cote périmétrique du lot
- 21m00** Cote de polygone d'implantation
- 126.00** Cote altimétrique le 14.01.2013
- Limite de propriété