

DEPARTEMENT DE L'EURE-ET-LOIR
Commune de SAINT REMY SUR AVRE

Lieudit : "Sous les bois de Chaumont"
Avenue des champs de Bray

PLAN DU LOT n° 15

Cadastré Section AH

Echelle : 1/200

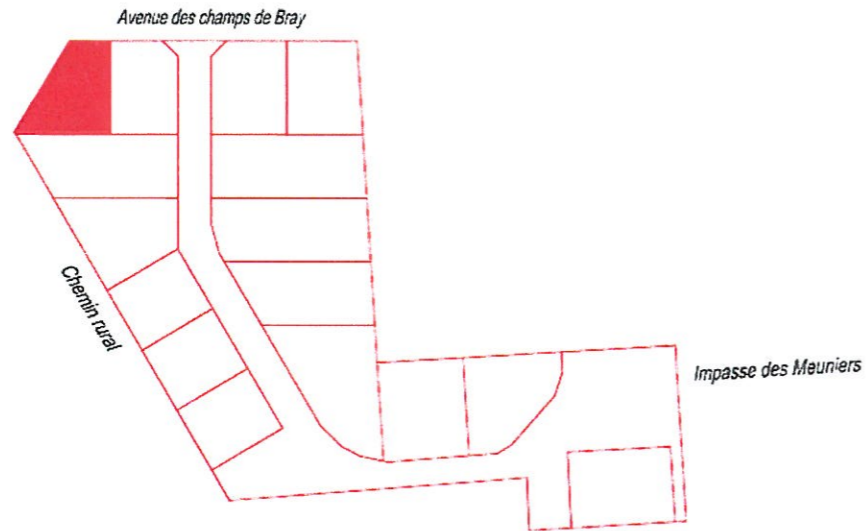

Pierres & Territoires
EURE & LOIR
PROMOTEUR · AMÉNAGEUR · LOTISSEUR



Pauline FORTEAU-FAISANT
Ingénieur ESGT
Géomètre-Expert ; n° 5939

Sébastien FAISANT
Ingénieur ESGT
Géomètre-Expert ; n° 5940

Dominique FORTEAU
Diplômé de l'Institut de Topométrie
Géomètre-Expert ; n° 3700

ANET
13, rue Delacroix
28260 ANET
T 02 37 41 97 88
F 02 37 41 41 16
anot@forteau-faisant.fr

DREUX
49, rue Saint-Jean
28100 DREUX
T 02 37 46 62 68
F 02 37 50 23 88
dreux@forteau-faisant.fr

www.forteau-faisant.fr

DOSSIER N° 131052_Lot15			L'authenticité de ce document est exclusivement assurée par la signature du Géomètre-Expert. <u>Reproduction réservée</u>
Date	Désignation	Dessiné par	
06.06.2014	Edition initiale	LB	

TOPOGRAPHIE DIVISION BORNAGE LOTISSEMENT
PROJET DE VOIRIE ET RESEAUX URBANISME
MAITRISE D'OEUVRE VRD COPROPRIETE CONCEPTION DE P.L.U.

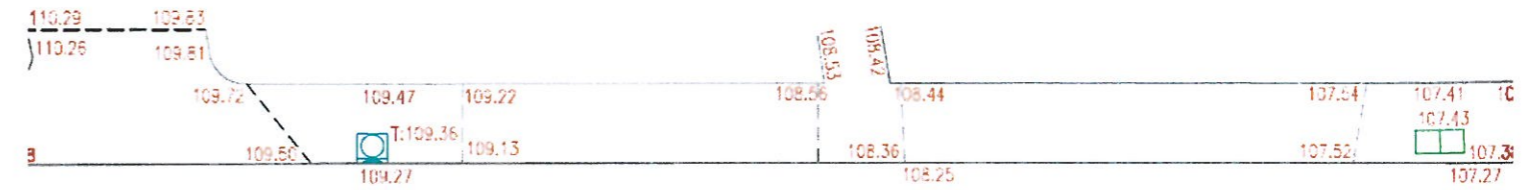

Avenue des champs de Bray

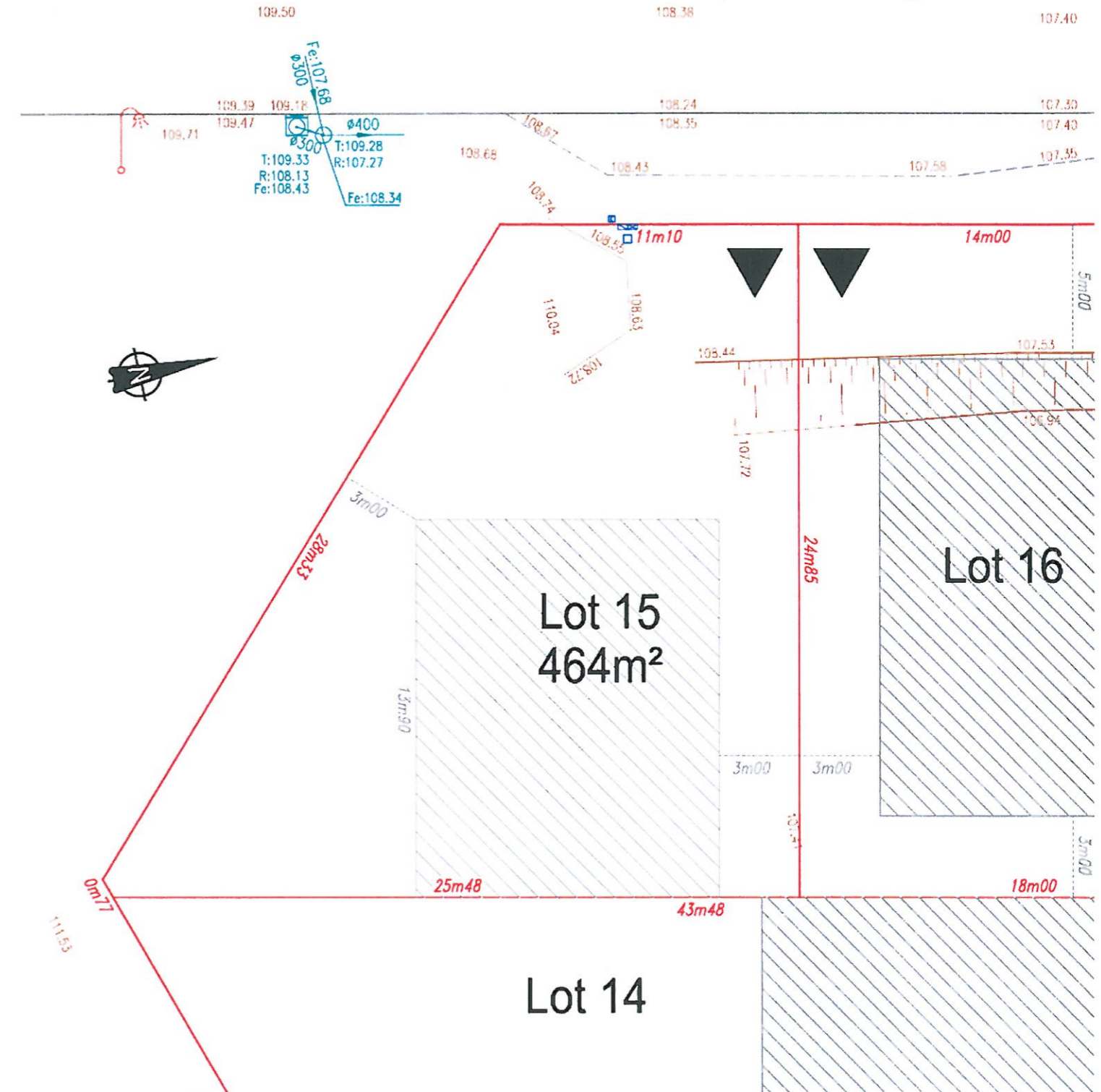

LEGENDE

- Polygone d'implantation des habitations et annexes
- Branchements réseaux
- Accès au lot

- 26m95** Cote périmétrique du lot
- 21m00** Cote de polygone d'implantation
- 128.00** Cote altimétrique le 14.01.2013
- Limite de propriété

